Utilisation de Macmess avec l'émulateur Oric pour utiliser les images disques.

Remarque : l'émulation microdisc est imparfaite et ne permet pas de lire toutes les images disques - On doit faire avec!!!
- Dolarfred-

Vous devez tout d'abord vous procurer sur internet les fichiers orica.zip et sedoric3.dsk
(version française ou anglaise)
Mettre le fichier orica.zip récupéré sur internet dans le ROMs

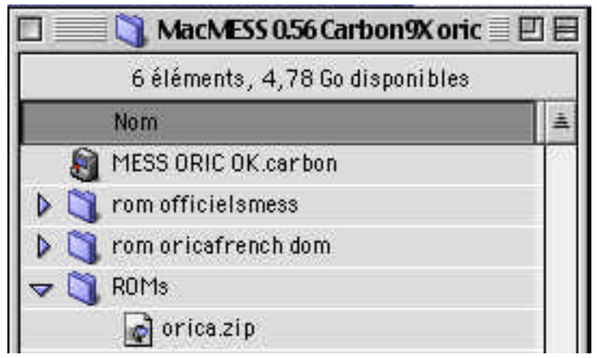

Lancer le programme MacMess La fenêtre ci-dessous doit s'ouvrir

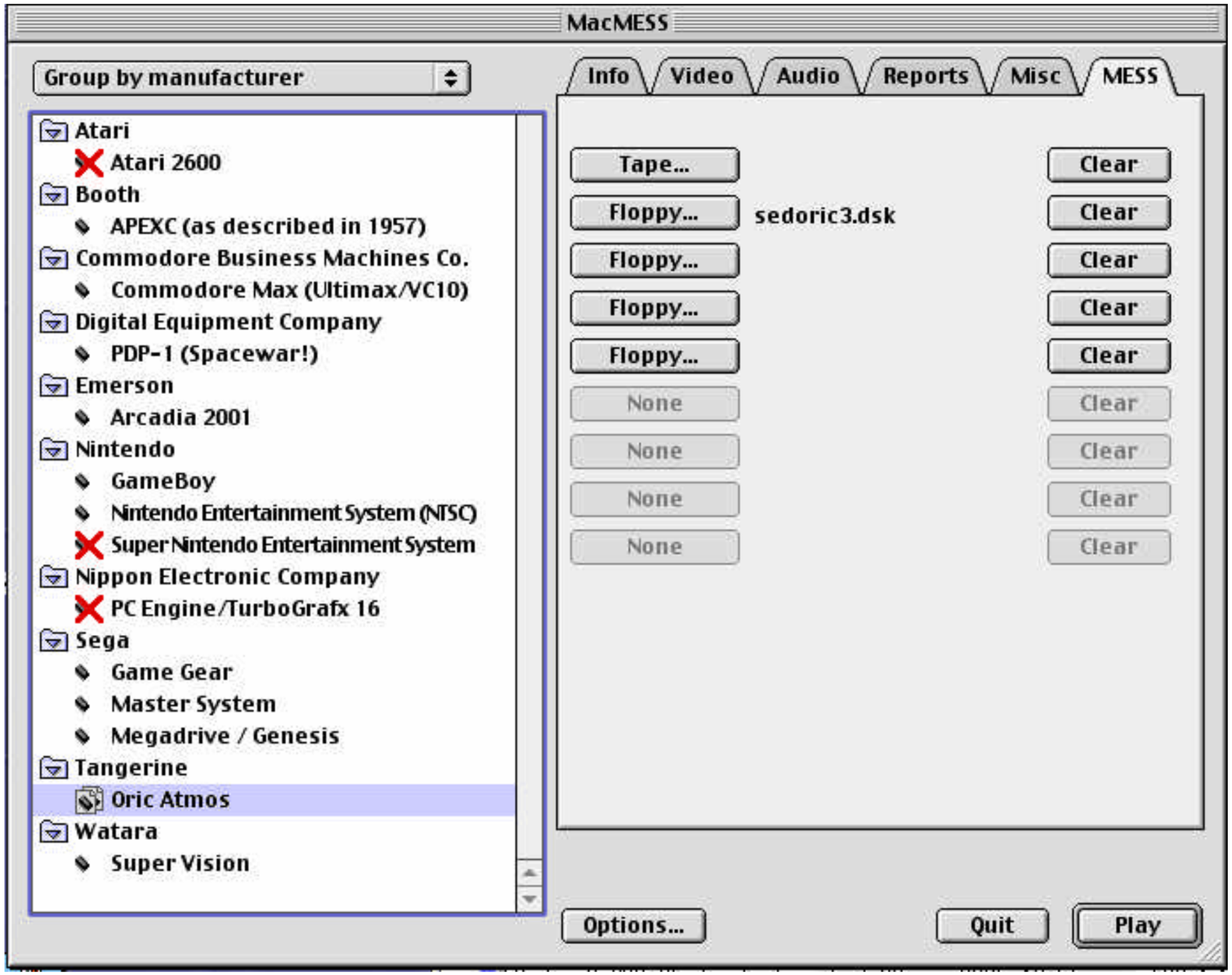

Cliquez sur Floppy et choisissez l'image disque 'sedoric3.dsk (disponible sur internet).

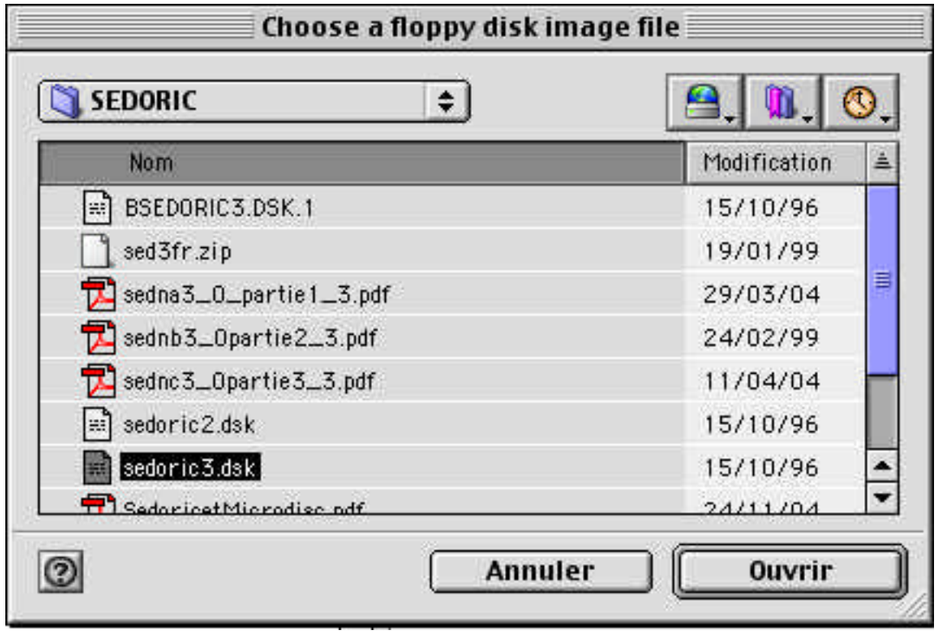

Configurez son et vidéo

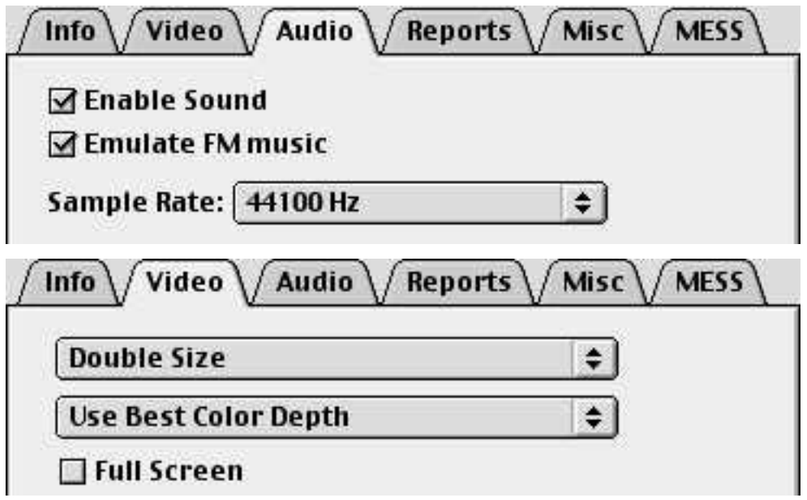

Cliquez sur Play - suivre les instructions (en anglais)

Vous devez arriver sur l'écran de démarrage de l'ORIC
(les écrans ci-dessous correspondent à une ROM Oric personnelle, mais ce la ne change rien aux principes suivants)
appuyez sur F14 pour obtenir PARTIAL EMULATION pour le clavier, attentre un peu--> vous pouvez alors utiliser Esc pour mettre l'émulation en pause, pour accéder aux menus de Macmess - Appuyez sur la touche de tabulation ` -->i ` .
(Au dessus de la version 0.56 tapez Pomme (fonction) + enter pour mettre l'émulation en pause...)

Avec les flèches
Choisissez
'Dip Switches'
valdez en
appuyant

sur enter (<--')

(2 étoiles en bas de l'écran oric vous indique que vous êtes en pause...)

Choisir Floppy...
avec les flèches
--> ou <--
Choisir Microdisc
Choisir ensuite
Return to Main Menu
Valider avec enter

Appuyez sur Esc pour revenir en mode émulation
- Faites F3 pour réinitialiser l'Oric
si vous avez bien choisi le floppy Sedoric
Vous devez obtenir l'écran de démarrage Sédoric